休診・代診のご案内

みなさまの健康と心の支えに

JA新潟厚生連

村上総合病院

休診・代診のご案内①（2024年3月分）※2月28日時点

内　科・神経内科

日　付	曜日	先　生	休診・代診
3月8日	金	新大医師（循環器）	休診
3月22日	金	新大医師（血液内科）	休診
3月25日	月	吉田先生	休診
3月27日	水	吉田先生	休診
3月29日	金	吉田先生	休診
3月29日	金	神経内科（山田先生）	予約のみ

小児科

日　付	曜日	先　生	休診・代診
3月4日	月	和田先生（発達外来） 14：30～	代診 3/7の代替
3月7日	木	和田先生（発達外来）	休診
3月21日	木	山口先生→石井先生	代診
3月22日	金	山口先生→石井先生	代診

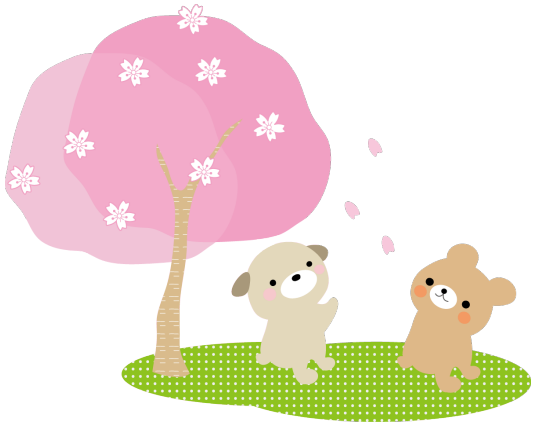

外　科・胸部外科

日　付	曜日	先　生	休診・代診
3月21日	木	渡辺先生	休診

休診・代診のご案内②（2024年3月分） ※2月28日時点

脳神経外科

日　付	曜日	先　生	休診・代診

耳鼻科

日　付	曜日	先　生	休診・代診

産婦人科

日　付	曜日	先　生	休診・代診
3月11日	月	藤巻先生	休診
3月12日	火	藤巻先生	休診
3月13日	水	藤巻先生	休診
3月14日	木	藤巻先生	休診
3月15日	金	藤巻先生	休診
3月21日	木	松本先生	休診

眼　科

日　付	曜日	先　生	休診・代診
3月7日	木	佐々木先生→吉野先生	代診
3月22日	金	吉野先生	休診
3月25日	月	吉野先生	休診
3月26日	火	吉野先生	休診
3月27日	水	吉野先生	休診
3月29日	金	吉野先生	休診

休診・代診のご案内③（2024年3月分）　※2月28日時点

整形外科

日　付	曜日	先　生	休診・代診

泌尿器科

日　付	曜日	先　生	休診・代診

皮膚科

日　付	曜日	先　生	休診・代診

歯　科

日　付	曜日	先　生	休診・代診